



ANIMALIDO DOG BEACH

OPERATORE BALNEARE	Dallago Giovanni Maria
DENOMINAZIONE COMMERCIALE	ANIMALIDO dog beach
INDIRIZZO SEDE LEGALE	Viale Monfalcone, 10 – 61121 Pesaro (PU)
INDIRIZZO SEDE OPERATIVA	Via del Moletto, snc – 61032 Fano (PU)

CONCESSIONI

Concessione numero:	Concessione Demaniale Marittima n. 08/2017 del 02.03.2017 rilasciata dal Comune di Fano atto 507 del 02.03.2017 per stabilimento balneare per animali d'affezione in località Arzilla – Dallago Giovanni Maria durata 10 anni rinnovabili per 50ml da spiaggia, mq 1750; scadenza 31.12.2026.
Intestatario:	DALLAGO GIOVANNI MARIA

Rev	Data Emission	Descrizione
00	30/08/22	Prima Emissione

Elaborazione Resp. Qualità- Comunicazione-Coordinamento	Approvazione Direzione.
--	--------------------------------

ANIMALIDO DOG BEACH è lo stabilimento balneare di Fano in Via del Moletto sn SPIAGGIA ARZILLA mq.1750, interamente ideato per la clientela che ha il cane e ama la loro presenza.

La spiaggia è pubblica e l'organizzazione gestisce lo stabilimento balneare attraverso i seguenti titoli autorizzativi:

- Concessione Demaniale Marittima n. 08/017 – Atto n.507 del 2.3.2017 Comune di Fano

PREMESSA

Il rispetto della legge è principio fondamentale per ANIMALIDO.

La tutela dell'ambiente e la salvaguardia delle risorse naturali sono obiettivi prioritari di ANIMALIDO.

Una condotta corretta e trasparente incrementa e protegge nel tempo la reputazione, la credibilità e il consenso presso l'utenza, le Autorità e i dipendenti, aspetti fondamentali per lo sviluppo dello Stabilimento.

I principi guida sono: etica della responsabilità, orientamento al cliente, attenzione al cambiamento, imprenditività e proattività, passione per le competenze professionali, spirito di squadra e cooperazione.

Le normative a cui è sottoposto il lido in base ai servizi erogati:

- Ai sensi della normativa vigente in materia di protezione dei dati personali, il titolare del trattamento Dallago Giovanni Maria ha adottato misure finalizzate ad assicurare l'applicazione del Regolamento UE N. 679 del 2016.
- Sicurezza sul lavoro Dl.gvo 81/2008
- Erogazione somministrazione cibi e bevande secondo HACCP Reg. CE 852/2004
- LEGGE REGIONALE 8 luglio 2019, n. 20 - Disciplina regionale per l'accesso dei cani alle spiagge
- Ordinanza Sicurezza Balneare della Capitaneria di Porto di Pesaro con Ordinanza n. 18 / 2019 del 18.06.2019
- Regione Marche LR. 34/2018 disposizioni per favorire accesso al mare delle persone con disabilità.
- ISO 13009 turismo e servizi connessi- requisiti e raccomandazioni per il funzionamento della spiaggia

1. ACCESSIBILITÀ SPIAGGIA

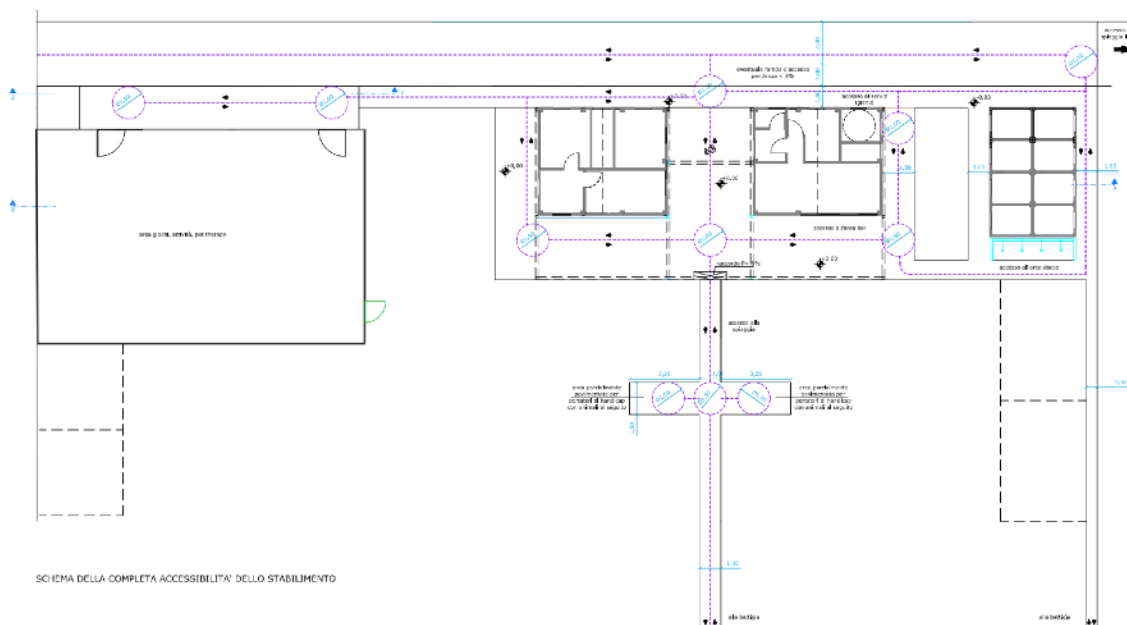

Il presente Stabilimento balneare è dotato di ausili per favorire l'accesso delle persone con disabilità alle aree demaniali destinate alla balneazione. (Bando Regione Marche di cui alla L.R. n. 34/2018 – DGR N.662 DEL 03/06/2019 in collaborazione con gli assessorati al Turismo e Welfare di Comunità del Comune di Fano e Oasi Confartigianato).

2. DESCRIZIONE AREA e ASPETTI FISICI ACQUA

Uno spazio atto a favorire la diffusione di una nuova cultura volta alla tutela e al rispetto degli animali da compagnia e dei loro diritti, agevolando, allo stesso modo, la vita dei cittadini che desiderano viaggiare, prendere il sole e fare il bagno senza rinunciare alla compagnia del loro animale domestico.

Spiaggia attrezzata e libera per animali, provvista di tutti i servizi per vivere al meglio una splendida vacanza al mare. Bar, Docce, area gioco, area bambini, primo soccorso veterinario, area nebulizzata, presenza costante di educatori cinofili. (Area scoperta mq.1573,40 – Area

occupata da impianti di facile rimozione mq.176,60) (Rif. Concessione Demaniale Marittima n. 08/017) (PLANIMETRIA PUNTO 8)

Spiaggia con sabbia fine di origine quarzosa feldspatica e calcareo selciferi con pendenza media tra 1-3 % sia della spiaggia emersa che sommersa protetta da scogliere emerse artificiali.

-Eccellente qualità acqua di balneazione

Acqua marina semi confinata da scogliere emerse; morfologia fondale: sabbioso; temperature media acque marine compresa 20°-24,5°C; temperatura media aria 25-26°C.

La zona di mare per una profondità di 300 metri dalla battigia e di 100 metri dalle coste a picco è riservata alla balneazione.

3. LA STAGIONE BALNEARE

La stagione balneare inizia il 1° aprile e termina il 30 settembre di ogni anno. Le prenotazioni sono amministrare tramite il gestionale **Spiagge.it**

<p>€ BASSA STAGIONE Maggio e dal 8 Settembre</p>	<p>€€ ALTA STAGIONE Giugno, Luglio e dal 1 al 7 Settembre</p>	<p>€€€ ALTISSIMA STAGIONE Agosto</p>
---	--	---

Il Receptionist all'arrivo del Cliente con Ticket (QR Code), indicherà la postazione idonea in base alla tipologia di animale in ingresso e presente.

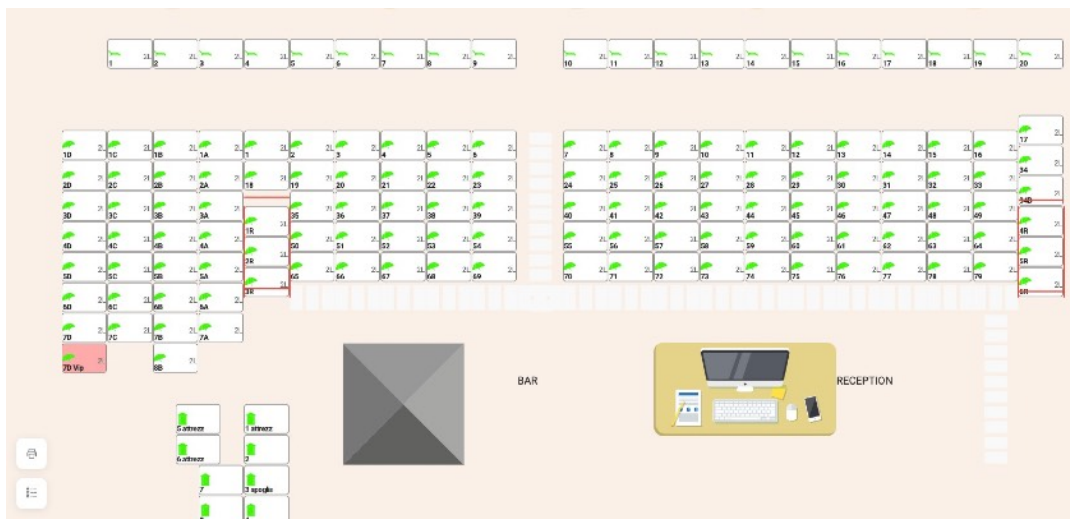

(86 ombrelloni con distanza prevista 2,40m tra ombrelloni nella stessa fila e 4m tra le varie file)

Lo stabilimento garantisce il servizio di salvataggio nel periodo compreso tra il secondo sabato di giugno e la seconda domenica di settembre, secondo le modalità indicate dalla autorità marittima. Il servizio di salvataggio è comunque garantito durante il primo fine settimana del

meze di giugno. Il servizio di salvataggio è garantito dalle ore 10,00 alle ore 18,00 in forma continuativa.

Lo Stabilimento ogni weekend di Giugno, Luglio e Agosto con Farmina Genius Consultant offre un servizio di Consulenza Gratuita e personalizzata per i propri cani; con Farmina Pet Care Program i clienti hanno la possibilità di monitorare i 5 indicatori per la salute dei propri cani e gatti e ricevere preziosi consigli. Oltre allo spazio quotidiano con l'educatore cinofilo. Durante tutta la stagione vengono organizzati corsi e dimostrazioni (prevalentemente nel week-end) di: Avviamento all'acqua, Mobility dog, Bambility®, Dog Dance, Aperitivo a 6 zampe, Disc dog, Salvataggio in mare con cani, Sup Dog.

4. LE FIGURE RESPONSABILI

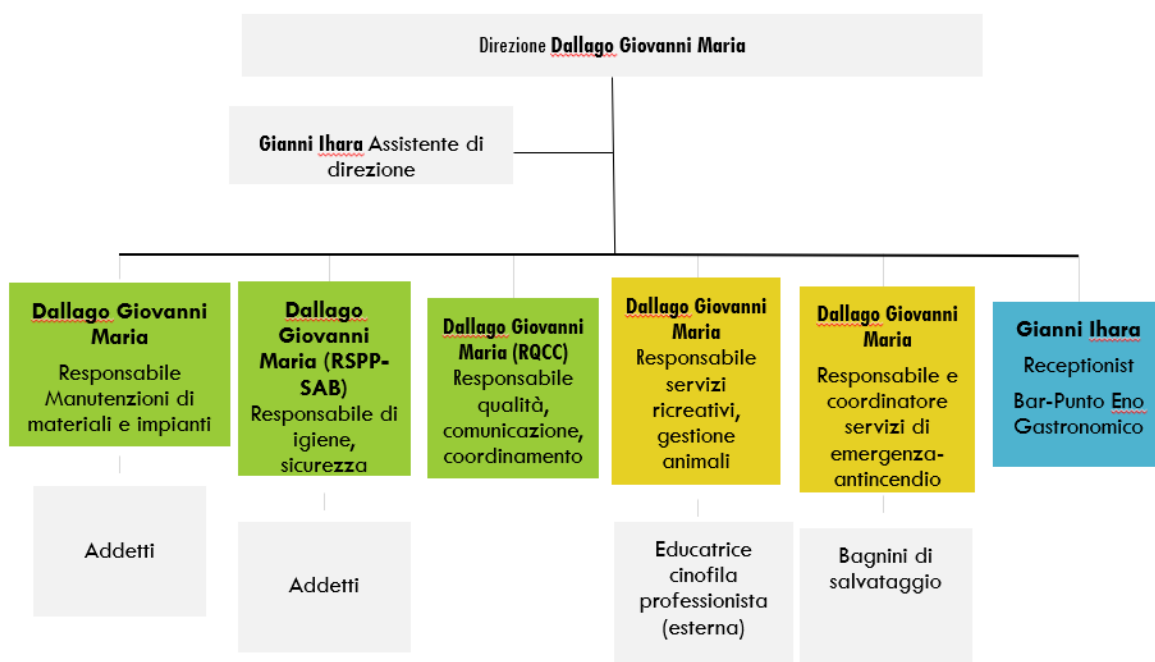

Il Responsabile Manutenzioni di materiali e impianti si occupa di :

- garantire la manutenzione dei materiali e impianti necessari per fornire i servizi ricreativi e sportivi (es attrezzature sup, attrezzature area gioco bimbi e cani etc)
- garantire che le infrastrutture presenti sulla spiaggia siano mantenute in buono stato

Il Responsabile di igiene, sicurezza **ha la responsabilità di garantire che i servizi igienici siano ben tenuti, in buone condizioni di funzionamento e puliti.**

Il Responsabile qualità, comunicazione, coordinamento ha il compito di garantire che :

- i punti e le aree di accesso siano mantenuti al livello di qualità definito nella norma 13009

- garantire il rispetto dei requisiti stabiliti nella 13009 per i processi di pulizia e la rimozione differenziata dei rifiuti, in modo che l'utilizzatore sia adeguatamente informato su tutte le questioni relative al loro utilizzo sicuro e piacevole della spiaggia e le sue strutture.
- l'utilizzatore sia adeguatamente informato su tutte le questioni relative all'uso sicuro e piacevole della spiaggia e delle sue strutture (informazioni dell'operatore balneare; - codici di condotta- sicurezza; - questioni sanitarie, mediche ed ambientali.)
- la qualità dei servizi, in relazione alle disposizioni di sicurezza della spiaggia siano sono mantenuta, monitorata e riesaminata?

5. PRESENZA ANIMALI DOMESTICI

Stabilimento balneare Animalido dog beach di Fano è autorizzata, dagli Uffici Comunali competenti, come spiaggia attrezzata all'accoglienza di animali domestici. L'ingresso è consentito a tutti gli animali da compagnia purché in buona salute certificata ed ai cani identificati con microchip o tatuaggio e muniti di documentazione sanitaria (libretto vaccinazioni). La documentazione da presentare è relativa alla profilassi vaccinale periodica contro le principali malattie infettive (cimurro, leptospirosi, parvovirus, ecc...), alla profilassi contro le principali malattie infettive (parassiti, ecc...) e essere munito di collare antipulci o equivalente (Frontline, Advantix,...). In oltre i cani provenienti dall'estero devono soddisfare i requisiti, dimostrabili attraverso idonea documentazione, previsti dal Reg. CE n. 998/2003. E' vietato l'accesso in spiaggia ai cani oggetto di prescrizioni restrittive in merito alla tutela dell'incolumità pubblica. L'accesso è comunque vietato ad animali aggressivi e femmine in fase estrale. E' vietato lasciare i cani incustoditi e liberi di vagare. La zona entro la quale il cane potrà fare il bagno è delimitata da boe. I cani dovranno essere immediatamente riassicurati al guinzaglio al termine del bagno; durante la permanenza in acqua dei cani deve essere sempre assicurata la presenza del proprietario o detentore. La zona di spiaggia per l'accoglienza di animali domestici coincide con l'intera estensione dello stabilimento balneare i limiti oltre il quale è vietata la permanenza di animali è delimitata da opportuna segnaletica e recinzione. Vi invitiamo caldamente al rispetto di queste delimitazioni. (Sono esclusi dal divieto i cani di salvataggio al guinzaglio impegnati per il servizio di salvamento ed i cani guida per i non vedenti) Durante l'accesso allo stabilimento balneare e all'interno delle aree riservate il proprietario o detentore del cane è sempre responsabile del benessere, del controllo e della conduzione dell'animale e risponde, sia penalmente che civilmente dei danni o lesioni a persone, animali e cose provocati dall'animale stesso. Ai fini della prevenzione dei danni o lesioni a persone, animali o cose il detentore di un cane deve: condurre il cane con adeguato guinzaglio, tenere sempre una museruola rigida o morbida (non indossata, da applicare al cane in caso di rischio per l'incolumità di persone o animali o su richiesta delle Autorità competenti).

6.
SERVIZI OFFERTI

Elenco di tutti i principali servizi offerti:					
 Ampie zona d'ombra con ombrelloni e lettini	 Area di nebulizzazione per rinfrescare gli animali e i clienti	 Ciotole per tutti i visitatori	 Fontanelle di acqua fresca con raccogli acqua	 Servizio veterinario in loco e reperibile per pronto intervento 24 ore	 Docce per risciacquo degli animali
 Area deluxe recintata	 Kit di benvenuto (paletta, sacchetti, ciotole)	 Area Toilette animali pavimentata	 Dog sitter in loco	 Cibo per ogni esigenza dei nostri ospiti	 Corsi di educazione cinofila tenuti da trainer specializzati sempre disponibili
 Toielettatura (lavaggio) self service e con personale qualificato	 Area Mobility dog recintata (agomq) attrezzata con giochi	 Corsi di nuoto per cani e clienti	 Area giochi bambini	 Infermeria	 Primo soccorso animali

DURANTE LA STAGIONE SONO PIANIFICATI EVENTI SPORTIVI E RICREATIVI PUBBLICATI DIRETTAMENTE TRAMITE SOCIAL

Durante tutta la stagione verranno organizzati corsi e dimostrazioni di:		
AVVIAMENTO ALL'ACQUA	PET THERAPY	RALLY OBEDIENCE
MOBILITY DOG	BAMBILITY®	DOG DANCE
APERITIVO A 6 ZAMPE	DISC DOG	SALVATAGGIO IN MARE CON CANI

7.
GESTIONE RIFIUTI

I rifiuti giornalieri sono eliminati in modo igienico ed ecologico all'interno di contenitori per la raccolta differenziata (plastica, vetro, carta, organico, secco non riciclabile), dotati di chiusura e facili da pulire e disinfettare, a fine turno sono depositati all'esterno nei cassonetti comunali.

I rifiuti vengono conferiti al servizio pubblico di raccolta di ASET per conto del Comune di Fano che provvede al ritiro dei rifiuti che lo stabilimento balneare ha svuotato dai cestini e contenitori.

Nel periodo estivo Aset svolge il servizio di raccolta rifiuti presso gli stabilimenti balneari in concessione; questi ultimi sono muniti di bidoni per il conferimento differenziato.

La raccolta di questi rifiuti differenziati avviene in giorni stabiliti, nel periodo di alta stagione dal 1 giugno al 10 settembre il servizio ha una frequenza maggiore rispetto ai periodi di bassa stagione di maggio e settembre.

8.**DIVIETI**

Sulla spiaggia e nelle acque del litorale marittimo di pertinenza comunale, durante tutto l'anno è vietato:

- a) spostare, occultare o danneggiare segnali fissi o galleggianti (cartelli, boe, gavitelli, ecc.) posti a tutela della pubblica incolumità;
- b) praticare qualsiasi tipo di gioco che possa costituire pericolo per l'incolumità delle persone, recare turbativa alla pubblica quiete e nocimento all'igiene dei luoghi, fatta salva la possibilità di praticare i giochi all'interno di spazi appositamente attrezzati;
- c) tenere alto il volume degli apparecchi di diffusione sonora nonché farne uso nella fascia oraria compresa fra le ore 13.00 e le ore 16.00 eccettuati gli avvisi di pubblica utilità diramati per via interfonica mediante altoparlanti e fatte salve le eventuali diverse prescrizioni dettate da altre autorità;
- d) campeggiare e pernottare con tende, roulotte, campers ed altre attrezzature o installazioni impiegate a tale scopo;
- e) transitare e sostare con autoveicoli, motoveicoli, ciclomotori e veicoli in genere, eccettuati quelli di soccorso e, per i tempi strettamente necessari alle relative operazioni, quelli adoperati per la pulizia, sistemazione, livellamento ordinario e straordinario della spiaggia, senza asporto di materiale, e rimessaggio di imbarcazioni nell'ambito delle aree in concessione;
- f) introdurre ed usare bombole di gas o altre sostanze infiammabili in difformità alle vigenti norme di sicurezza;
- g) effettuare riparazioni su apparati motore o lavori di manutenzione alle imbarcazioni e a natanti in genere in violazione alle norme ambientali, sia sull'arenile, sia in mare;
- h) depositare, distendere e tinggiare reti da pesca o similari al di fuori delle aree all'uopo destinate, salvo specifica autorizzazione;
- i) accendere fuochi, abbandonare, interrare, scaricare, sia a terra che a mare, ogni tipo di rifiuto e/o altri materiali (incluse le cicche di sigaretta);
- j) Nella zona di mare riservata alla balneazione, e' vietato: a. il transito di qualsiasi unità navale, ivi compresi windsurf e Kitesurf, ad eccezione di natanti a remi o a pedali destinati al diporto balneare, tipo jole, canoe, pattini, mosconi, lance, tavole da SUP e/o da surf con remo, nonché pedalò e simili o assimilabili. b. l'ormeggio, la sosta e l'ancoraggio di qualsiasi unità navale, anche se a remi, o comunque priva di motore, fatta eccezione per i casi disciplinati da apposita concessione demaniale marittima; c. l'atterraggio e la partenza di natanti a vela o a vela con motore ausiliario, di Windsurf, Kitesurf e/o sistemi e strutture similari, se non a mezzo dei corridoi di lancio.
- k) Divieto della pratica del nudo integrale.
- l) Divieto di transitare, sostare, pescare, tuffarsi dalle scogliere frangiflutti, e dalle opere poste a difesa della costa presenti lungo il litorale.

9.

PLANIMETRIA

